

Département du Loiret

COMMUNE DE FAY AUX LOGES

Rue Jean Parer - Chemin de la Bouvarderie

Propriété de Mme DE BERTRAND DE BEUVRON

PLAN DE BORNAGE

Echelle : 1/500

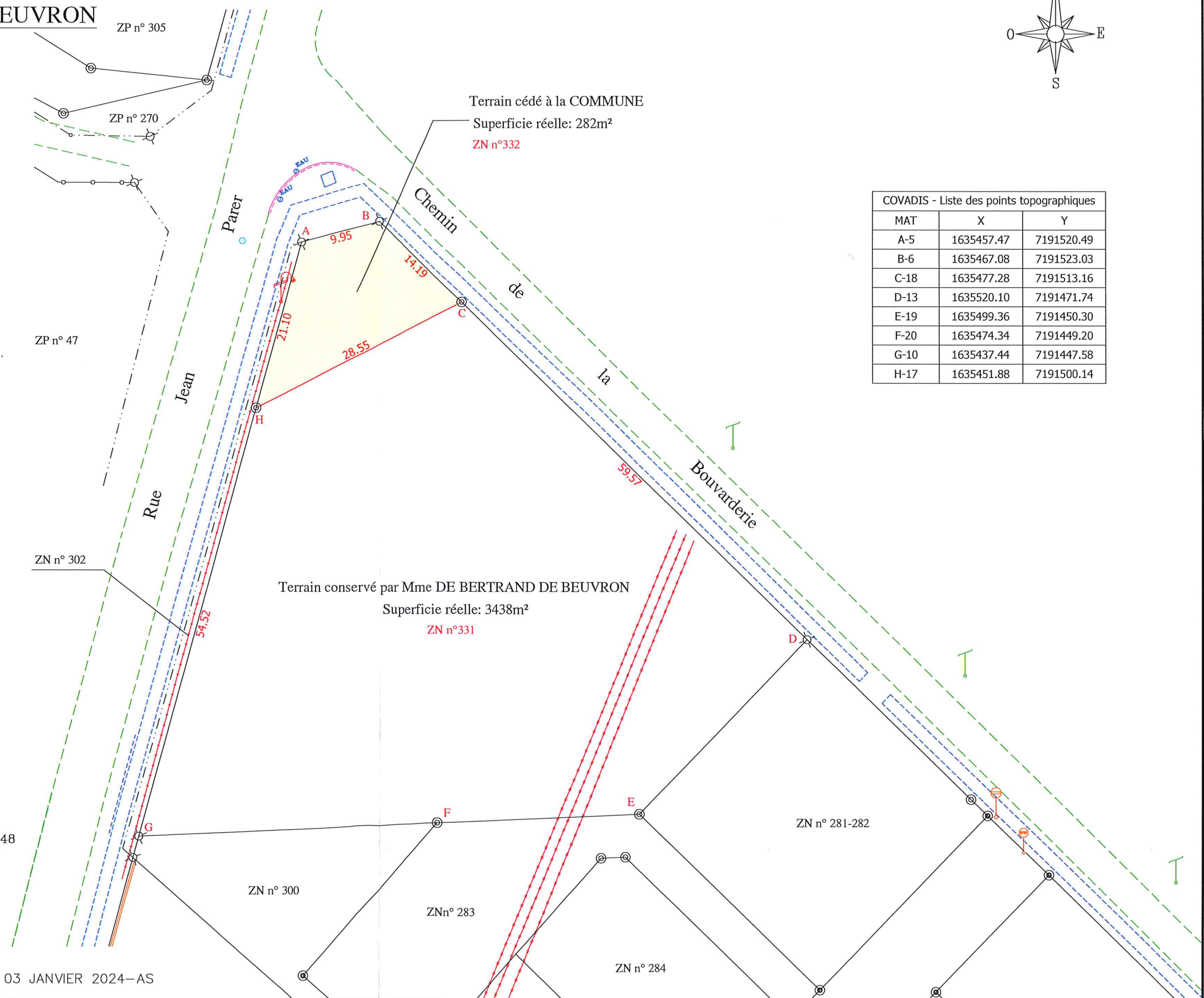
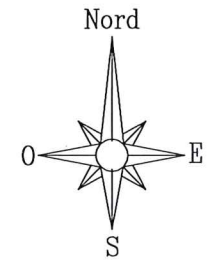

COVADIS - Liste des points topographiques		
MAT	X	Y
A-5	1635457.47	7191520.49
B-6	1635467.08	7191523.03
C-18	1635477.28	7191513.16
D-13	1635520.10	7191471.74
E-19	1635499.36	7191450.30
F-20	1635474.34	7191449.20
G-10	1635437.44	7191447.58
H-17	1635451.88	7191500.14

LEGENDE

- Borne Nouvelle O.G.E.
- Borne Existante
- Fossé
- Ligne MT et HT, Poteau HT
- Téléphone

NOTA : Coordonnées rattachées au système RGF93 zone CC48

Cabinet SOUESME

Géomètre-expert

11 bis, rue Basile Baudin
 45110 CHATEAUNEUF SUR LOIRE

T 02 38 58 98 79
 M benoit.souesme@cabinetsouesme.fr

REF : 2023/327 03 JANVIER 2024-AS